

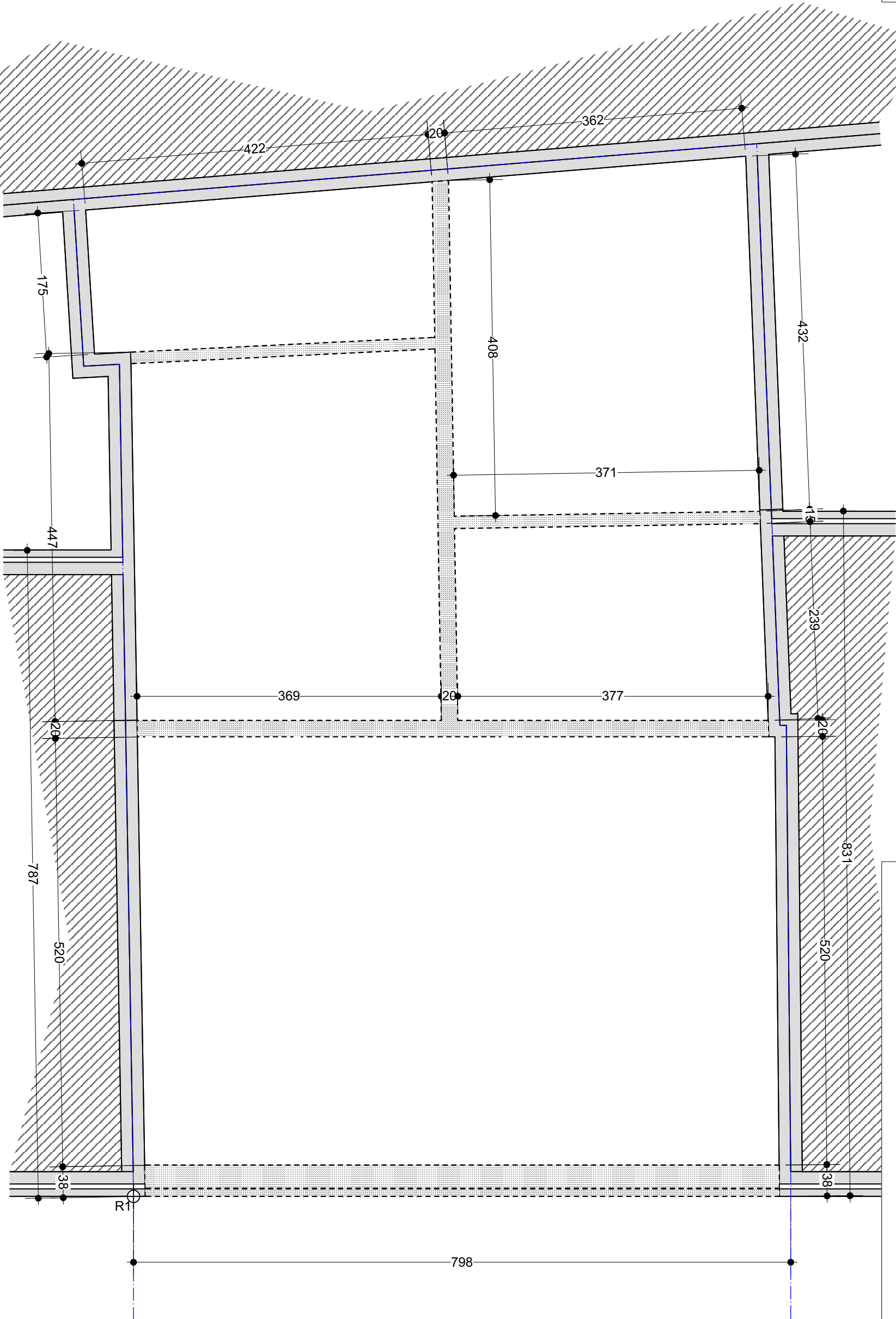

TRACE RIOLERING IS
NIET GEKEND



MATERIALEN LEGENDE

- bestaand, te behouden
- bestaand, af te breken
- cellenbeton
- metselwerk gevelsteen
- metselwerk - snelbouwsteen
- harde isolatie - PIR
- zachte isolatie - rotswol
- funderingszolen - beton
- gewapend beton
- betonnen breedvloerplaten
- vuil water sanitair
- regenwater
- faecaal water
- referentiepunt
- rookmelder

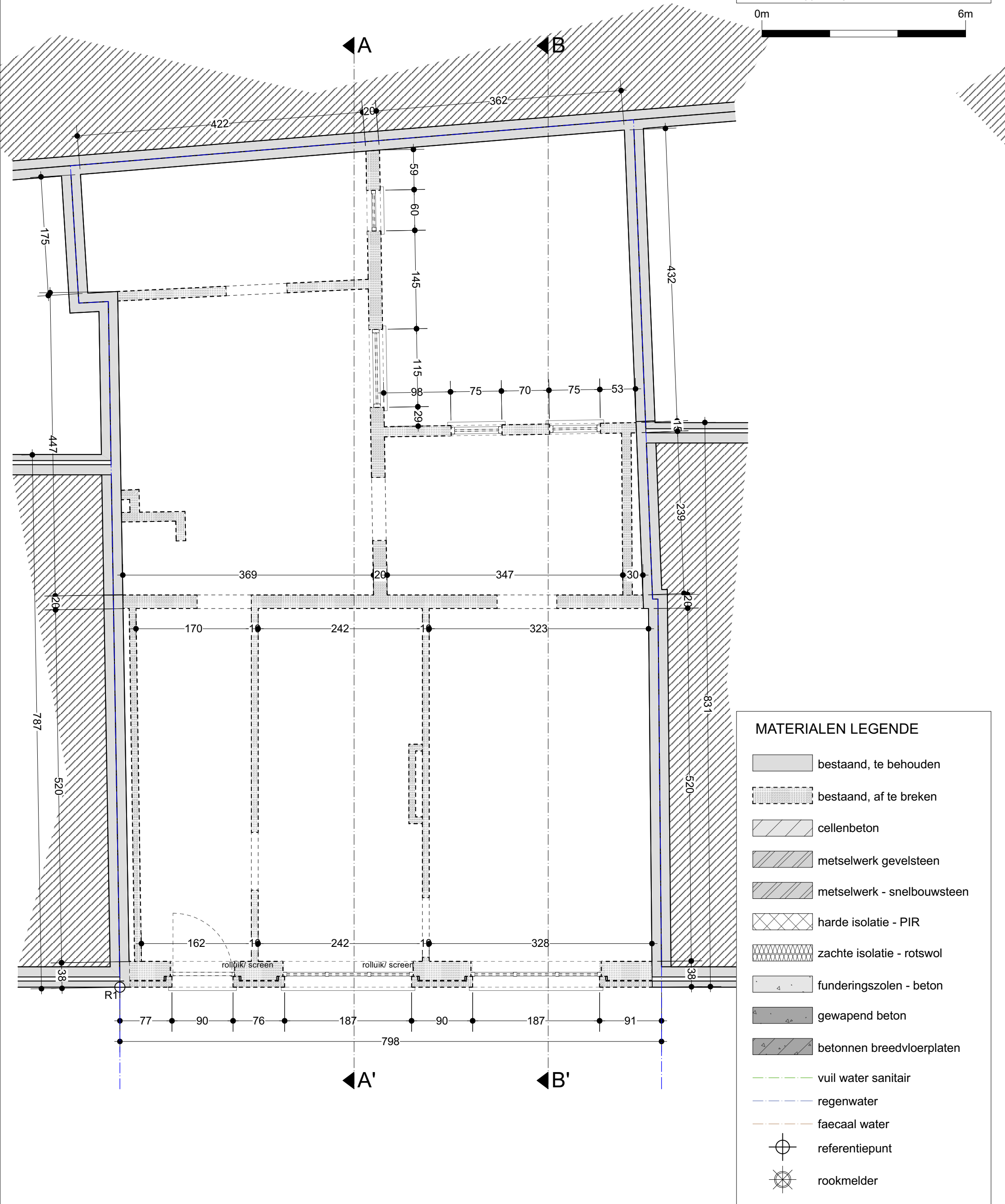

UITVOERING

PLAN VERDIEPING 1

bestaande toestand

dossier: 23.1222 Rabhi

datum 29/01/2025

schaal 1:50 A3

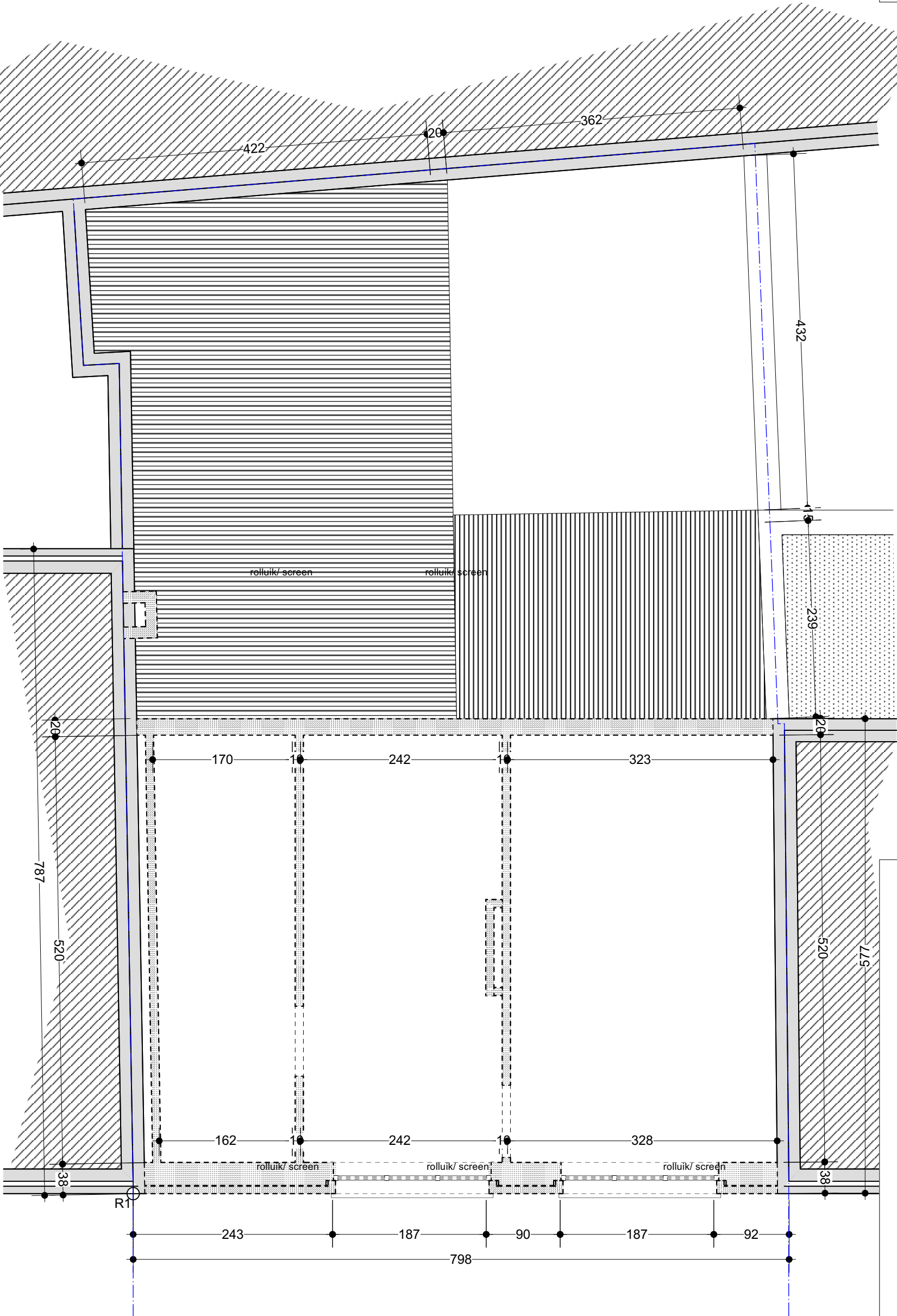

MATERIALEN LEGENDE

- bestaand, te behouden
- bestaand, af te breken
- cellenbeton
- metselwerk gevelsteen
- metselwerk - snelbouwsteen
- harde isolatie - PIR
- zachte isolatie - rotswol
- funderingszolen - beton
- gewapend beton
- betonnen breedvloerplaten
- vuil water sanitair
- regenwater
- faecaal water
- referentiepunt
- rookmelder

UITVOERING

VOORGEVEL

bestaande toestand

dossier: 23.1222 Rabhi

datum 29/01/2025

schaal 1:50 A3

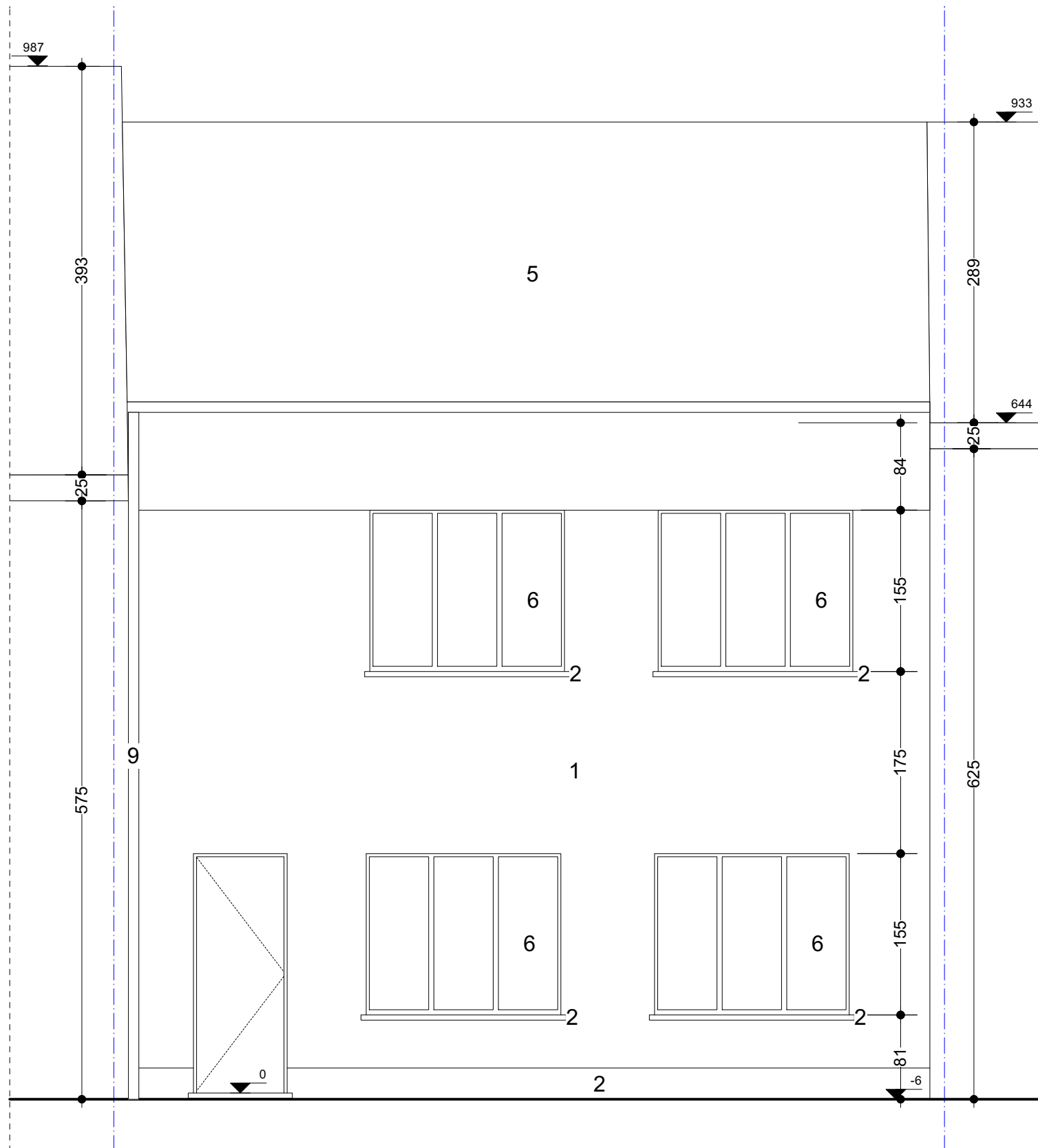
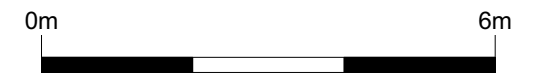

GEVELMATERIAAL BESTAAND

1. gevelsteen- rood- oranje
2. plint/ dorpel - blauwe hardsteen
3. gevel - betonblok wit geschilderd
4. gevel - wit bepleisterd
5. dak - pannen volledig afgedekt
6. buitenschrijnwerk - hout wit geschilderd
7. buitenschrijnwerk - hout rood geschilderd
8. goot - pvc
9. regenafvoer - pvc
10. dakbekleding - golfplaten

GEVELMATERIAAL NIEUW

11. gevelsteen - rood- blege genuanceerd
12. plint - blauwe hardsteen
13. dak - antraciet grijze pannen
14. bekleding - antraciet grijze leien
15. dorpel - blauwe hardsteen
16. buitenschrijnwerk - alu kwartsgrijs
17. goot - zink
18. regenafvoer - zink

UITVOERING

SNEDE AA'

bestaande toestand

dossier: 23.1222 Rabhi

datum 29/01/2025

schaal 1:50 A3

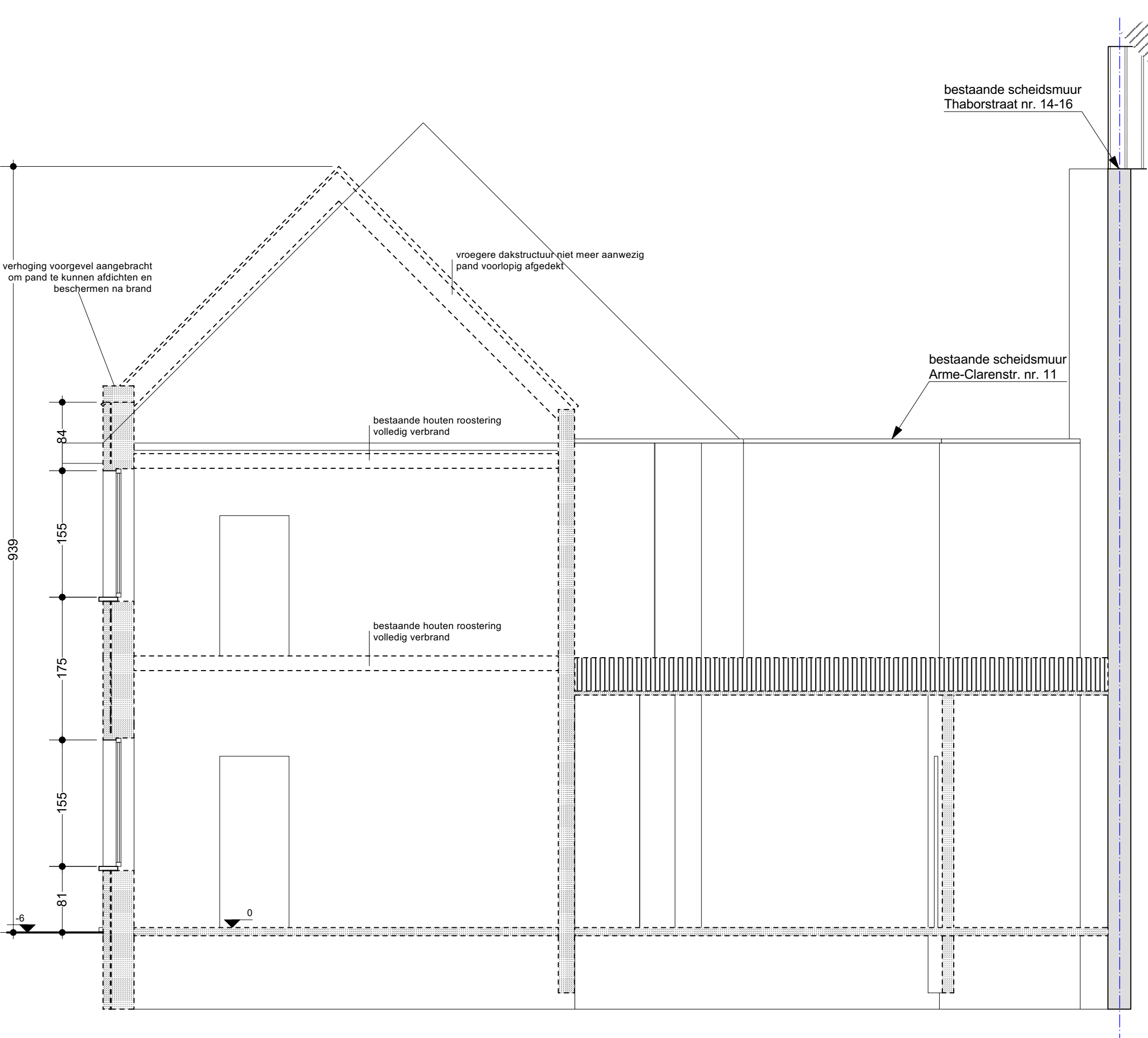

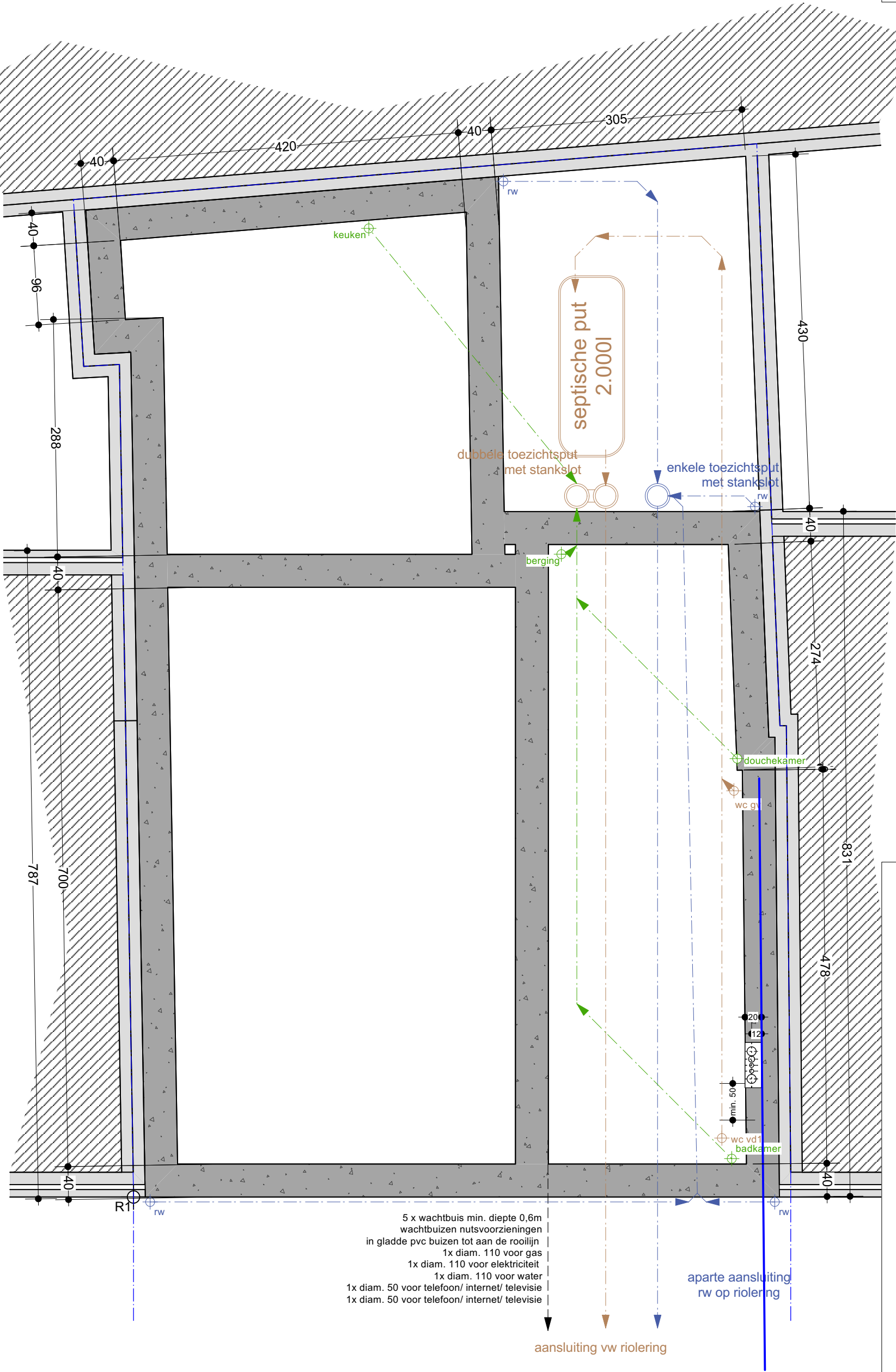

MATERIALEN LEGENDE

- bestaand, te behouden
- bestaand, af te breken
- cellenbeton
- metselwerk gevelsteen
- metselwerk - snelbouwsteen
- harde isolatie - PIR
- zachte isolatie - rotswol
- funderingszolen - beton
- gewapend beton
- betonnen breedvloerplaten
- vuil water sanitair
- regenwater
- faecaal water
- referentiepunt
- rookmelder

UITVOERING

PLAN GELIJKVLOERS

nieuwe toestand

dossier: 23.1222 Rabhi

datum 29/01/2025

schaal 1:50 A3

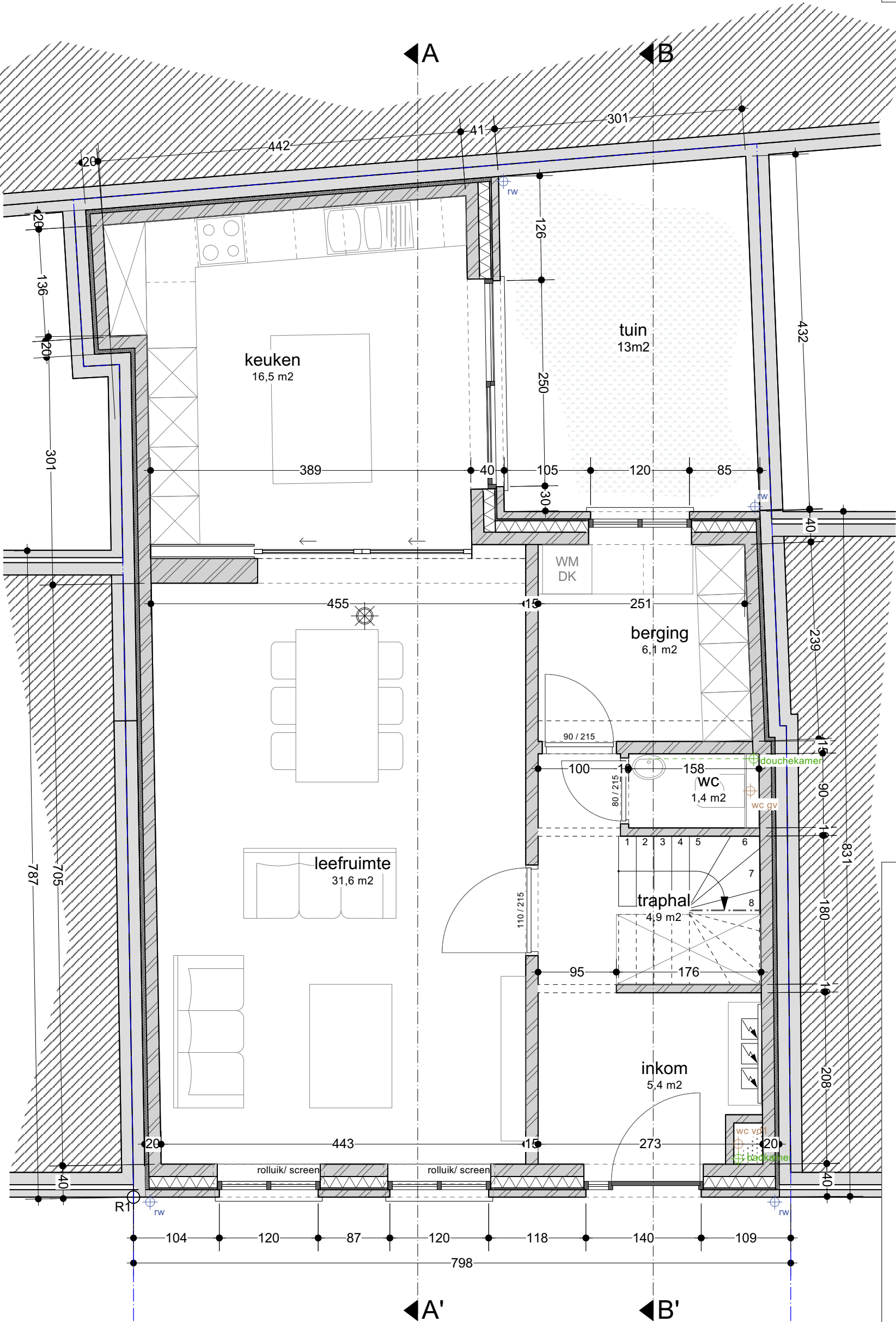

MATERIALEN LEGENDE

- bestaand, te behouden
- bestaand, af te breken
- cellenbeton
- metselwerk gevelsteen
- metselwerk - snelbouwsteen
- harde isolatie - PIR
- zachte isolatie - rotswol
- funderingszolen - beton
- gewapend beton
- betonnen breedvloerplaten
- vuil water sanitair
- regenwater
- faecaal water
- referentiepunt
- rookmelder

UITVOERING

PLAN VERDIEPING 1

nieuwe toestand

dossier: 23.1222 Rabhi

datum 29/01/2025

schaal 1:50 A3

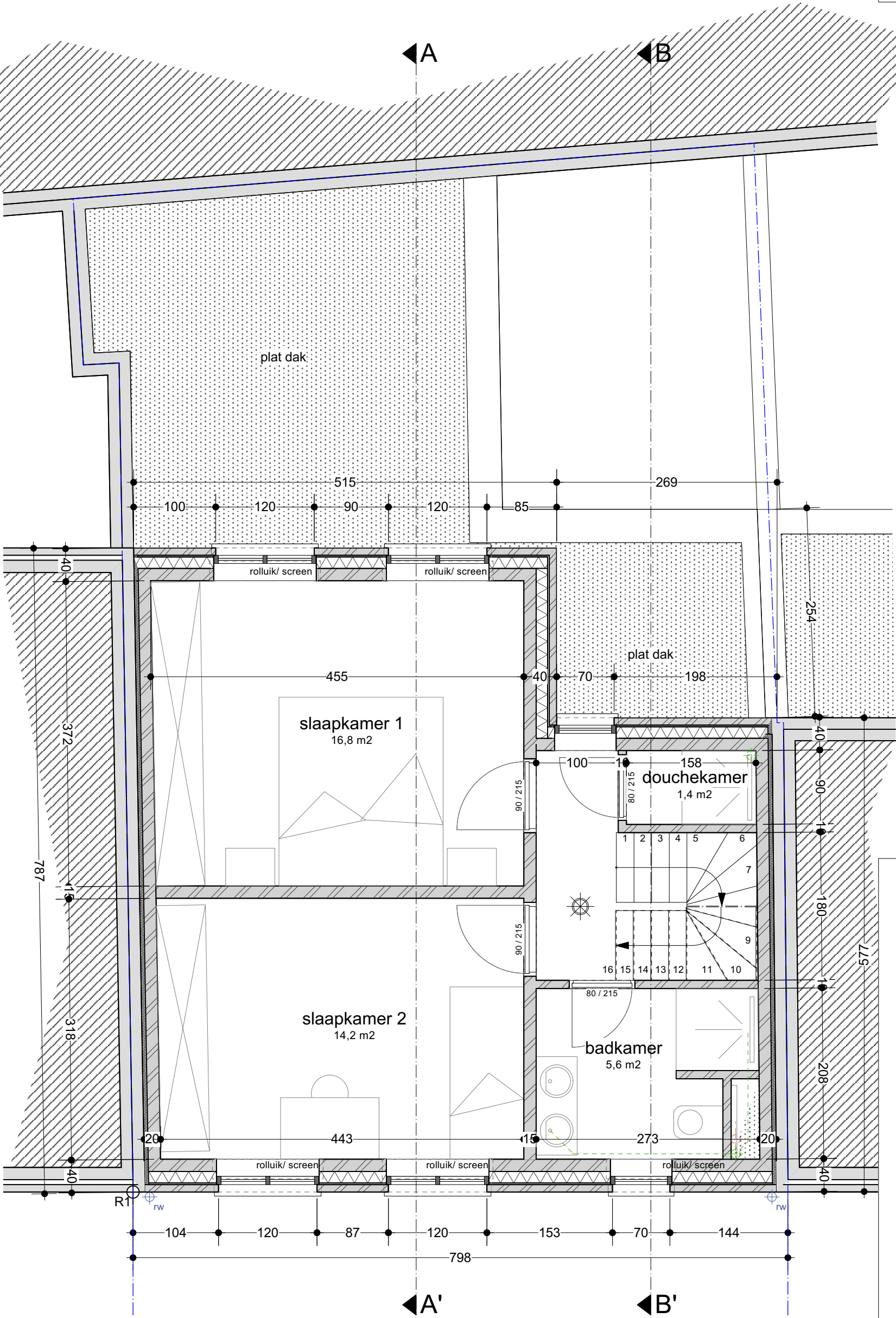

MATERIALEN LEGENDE

- bestaand, te behouden
- bestaand, af te breken
- cellenbeton
- metselwerk gevelsteen
- metselwerk - snelbouwsteen
- harde isolatie - PIR
- zachte isolatie - rotswol
- funderingszolen - beton
- gewapend beton
- betonnen breedvloerplaten
- vuil water sanitair
- regenwater
- faecaal water
- referentiepunt
- rookmelder

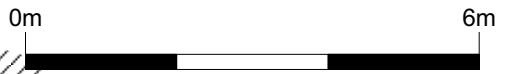

UITVOERING

VOORGEVEL

nieuwe toestand

dossier: 23.1222 Rabhi

datum 29/01/2025

schaal 1:50 A3

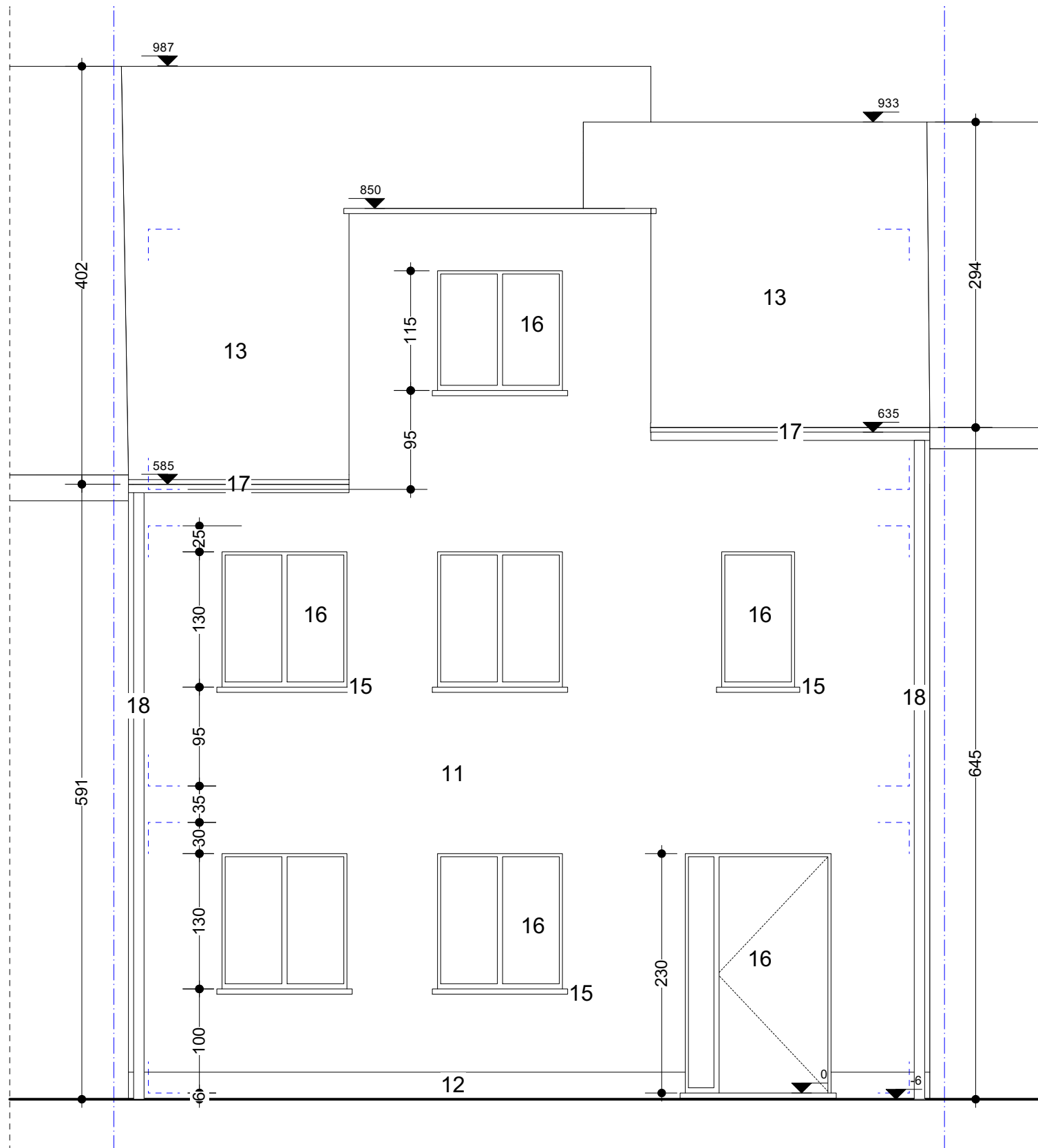
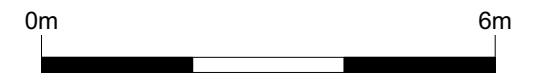

GEVELMATERIAAL BESTAAND

1. gevelsteen- rood- oranje
2. plint/ dorpel - blauwe hardsteen
3. gevel - betonblok wit geschilderd
4. gevel - wit bepleisterd
5. dak - pannen volledig afgedekt
6. buitenschrijnwerk - hout wit geschilderd
7. buitenschrijnwerk - hout rood geschilderd
8. goot - pvc
9. regenafvoer - pvc
10. dakbekleding - golfplaten

GEVELMATERIAAL NIEUW

11. gevelsteen - rood- biege genuanceerd
12. plint - blauwe hardsteen
13. dak - antraciet grijze pannen
14. bekleding - antraciet grijze leien
15. dorpel - blauwe hardsteen
16. buitenschrijnwerk - alu kwartsgrijs
17. goot - zink
18. regenafvoer - zink

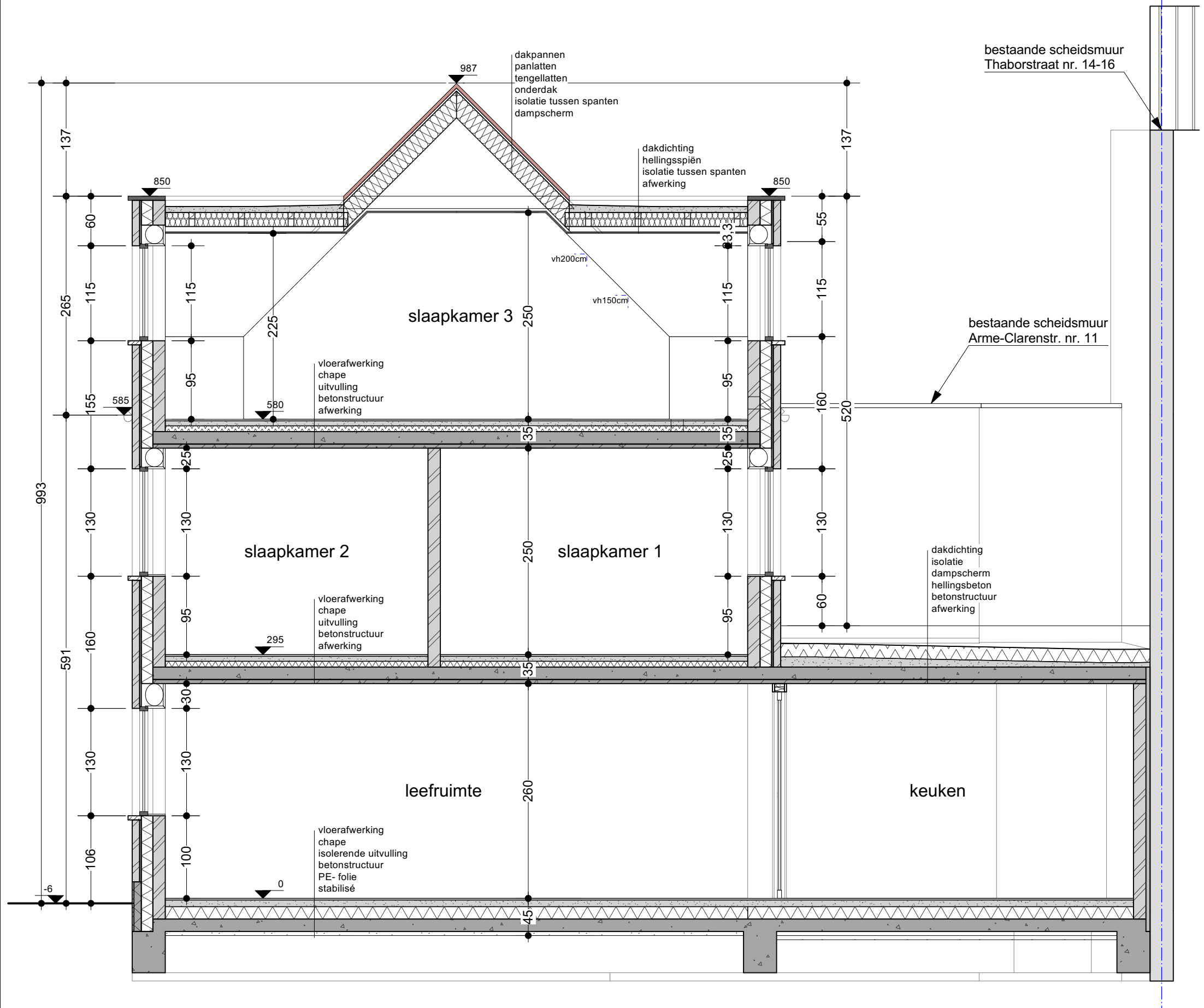

UITVOERING

SNEDE BB'

nieuwe toestand

dossier: 23.1222 Rabhi

datum 29/01/2025

schaal 1:50 A3

